

Ultralydscanning ved 19-20 uger

REGION

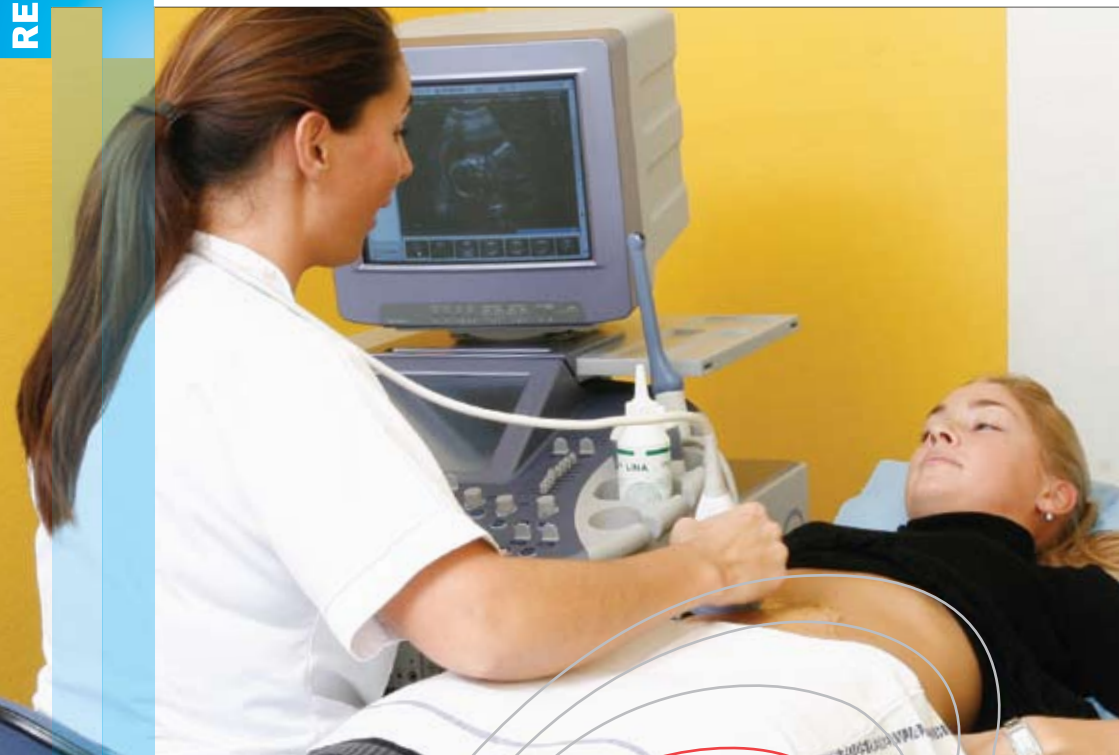

Hvidovre Hospital

Gynækologisk- Obstetrisk Afdeling
Ultralydsklinikken

Ultralydscanning ved 19-20 uger

Er du tilmeldt fødsel på Hvidovre Hospital, får du tilbudt en ultralydscanning i graviditetsuge 12-14 (nakkefoldscanning) og i graviditetsuge 19 - 20. I denne pjece kan du læse mere om undersøgelsen ved 19-20 uger, så du får et grundlag for at beslutte, om du ønsker at tage imod tilbuddet.

Der er flere grunde til ultralydscanning på dette tidspunkt:

Er fosteret normalt udviklet

Ved scanningen gennemgår vi fosterets hoved, ryg, bugvæg, hjerte, mave- og tarmsystem, nyrer, blære, arme og ben samt mængden af fostervand.

- Nogle misdannelser er så tydelige ved ultralydscanning, at vi næsten altid finder dem. Det gælder for eksempel rygmarvsbrok og manglende nyrer.
- Andre misdannelser er knap så tydelige, og derfor finder vi dem ikke altid. Det gælder for eksempel hjertemisdannelser.
- Det kan være en fordel for barnet, hvis en eventuel misdannelse er opdaget før fødslen. Det gælder især, hvis barnet skal opereres lige efter fødslen.
- Vi undersøger, om der er tegn på kromosomfejl. Hvis der er tegn på det vil du blive tilbudt en fostervandsprøve.
- Hvis der er tegn på eller markører for:
 - Trisomi 21 (Downs syndrom),
 - Trisomi 18 (Edwards syndrom)
 - Trisomi 13 (Patau syndrom)vil du blive tilbudt en fostervandsprøve efter samme retningslinjer som ved nakkefoldscanning.
- Finder vi en alvorlig misdannelse, som barnet ikke kan overleve, eller hvor barnet vil få et meget alvorligt handicap, vil du blive tilbudt vejledning om muligheden for at fortsætte graviditeten eller få provokeret abort.

Moderkagens placering

Hvis moderkagen ligger hen over eller tæt ved livmodermunden, vil du blive tilbudt en scanning senere i graviditeten. Scanningen kan vise, om barnet kan fødes normalt, eller om det kan blive aktuelt med kejsersnit.

Hvis du ikke har fået foretaget en nakkefoldscanning tidligere i graviditeten, vil vi derudover:

Beregne fødselstidspunktet

Dette er særlig vigtigt, hvis:

- Du ikke husker sidste menstruations første dag
- Du har uregelmæssige menstruationer
- Du sluttede med p-piller mindre end tre måneder, før du blev gravid
- Du har haft en abort eller har født mindre end tre måneder før denne graviditet

Undersøge for tvillinger

Dette er særlig aktuelt, hvis:

- Din jordemoder finder, at din livmoder er påfaldende stor
- Der er tvillinger i familien

Hvis lægen tilkaldes

Selv sygeplejersker og læger med stor erfaring i ultralydsscanning har jævnligt behov for at scanne sammen med en kollega. Vi har derfor aftalt, at man på vores afdeling kalder på en kollega, hvis man er det mindste i tvivl om tolkningen af et ultralydbillede. Det er derfor vigtigt, at du i disse tilfælde ikke straks tror, at der er noget galt. Det vil kun sjældent være tilfældet.

Vigtigt at vide

- Ved ultralydundersøgelsen kan man ikke finde alle sygdomme.
- Det kan være psykisk belastende, hvis ultralydundersøgelsen giver mistanke om noget unormalt. I disse tilfælde tilbyder vi en kontrol senere i graviditeten, hvor det oftest vil vise sig, at mistanken var ubegrundet.
- Hvis ultralydscanningen viser alvorlig misdannelse hos fosteret, kan du komme i et dilemma, om du ønsker provokeret abort eller ej. Du vil få rådgivning og hjælp til at træffe en beslutning. En provokeret abort foregår på dette tidspunkt i graviditeten som en fødsel.

Det er vigtigt at holde sig for øje, at langt hovedparten af alle graviditeter forløber normalt.

Barnets køn

Ofte er det ikke muligt at vurdere, om barnet er en dreng eller pige på grund af den måde, fosteret ligger på.



Undersøgelsen udføres ved scanning på din mave.

Hvad er ultralyd?

Ultralyd er lydbølger med høj frekvens, der ikke kan høres af det menneskelige øre. Ultralydscanning af gravide har været anvendt siden omkring 1960. Der har aldrig været påvist skadelig effekt på mennesker ved denne form for ultralydscanning.

Hvordan foregår undersøgelsen?

- Undersøgelsen udføres ved scanning på din mave. Enkelte gange foretages også en scanning gennem skeden.
- Undersøgelsen foretages på Ultralydklinikken af en sygeplejerske eller en læge.
- Da Hvidovre Hospital er et undervisningshospital, kan der være en anden person til stede ved undersøgelsen: Læge-, sygepleje- eller jordemoderstuderende.

Hvor længe varer undersøgelsen?

- Vi tilstræber at undgå ventetid. Der kan imidlertid opstå situationer med ventetid på over 30 minutter, fordi klinikken også foretager akutte scanninger, som ikke kan forudses.
- Normalt vil undersøgelsen vare højst en time.

Kan man have en ledsager med?

Det kan være en god idé at have en voksen ledsager med. Tag *ikke* børn med, heller ikke syge børn, for scanningen kræver koncentration og ro. Desuden er det ikke hensigtsmæssigt, at der er børn til stede, hvis scanningen viser noget unormalt.

Fotografering

Det er ikke tilladt at videofilme, fotografere eller på anden måde optage undersøgelsen.

Du får information om, hvad scanningen viser, mens den foregår.

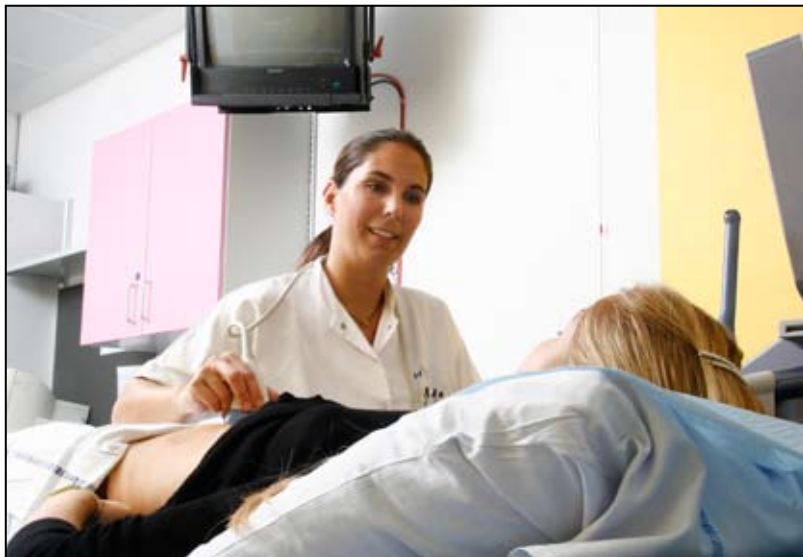

Yderligere information

Du kan få yderligere information om tilbuddet hos din jordemoder ved første konsultation. Hvis du beslutter dig for, at du gerne vil scannes, kan du aftale tidspunktet ved at ringe til klinikken. Se numrene i boksen.

Tidsbestilling og afbud

Telefon 38 62 28 21 eller 38 62 25 45

Mandag – fredag kl. 8.00-12.00

Ring venligst i god tid, hvis du vil melde afbud til en aftalt tid.

Når du kommer til ultralydsscanning

- Husk at medbringe din vandrejournal.
- Henvend dig til sekretæren i Svangreambulatoriet, afsnit 451.



Gynækologisk-Obstetrisk Afdeling

Ultralydklinikken • Afsnit 449 • Telefon: 38 62 61 11 kl. 8 - 12

Svangreambulatoriet • Afsnit 451 • Telefon: 38 62 25 45 kl. 8 - 12

Sådan finder du vej:

Gå til Center 4 i ambulatorieetagen (ligger i stueplan)

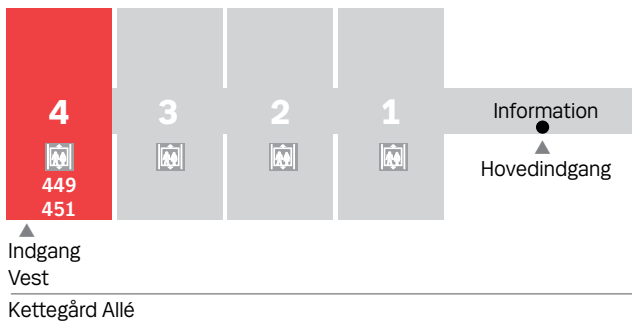

**Hvidovre
Hospital**

Kettegård Allé 30
2650 Hvidovre
www.hvidovrehospital.dk